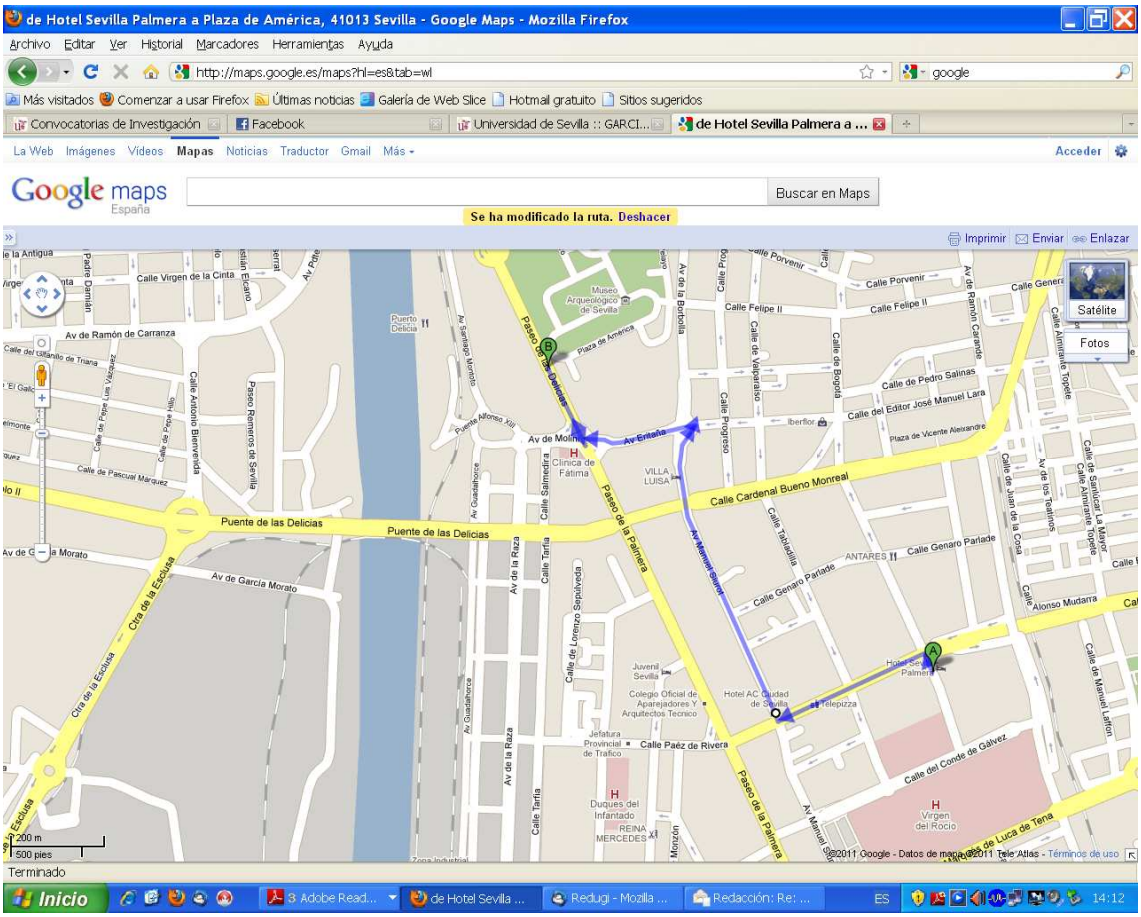A: Hotel Sevilla Palmera, Avda. Cardenal Ilundain 28, Sevilla
B: Vicerrectorado de Investigación, Pabellón de Brasil, Paseo de las Delicias s/n