

Convocatoria de Selección de Retos de I+D+i Centro de Innovación Universidad de Sevilla

Proy 0754_CIU3A_5_E 15.3 M€ Convenio US-Puerto de Sevilla

Centro de Innovación

Diseño del Centro de Innovación

- ➔ Selección de Retos de I+D+i de máximo impacto científico-tecnológico, económico y social para Andalucía
- ➔ Convocatoria pública

Proyecto CIU :

Parcela 10.600 m²

Documentación Técnica

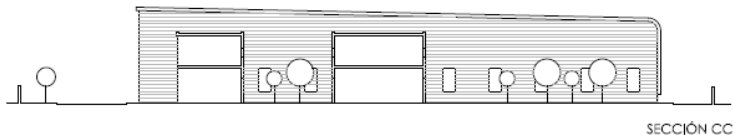
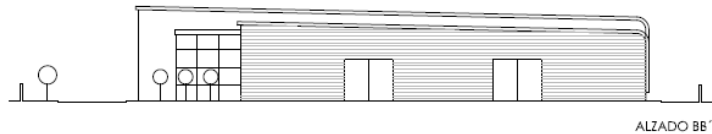
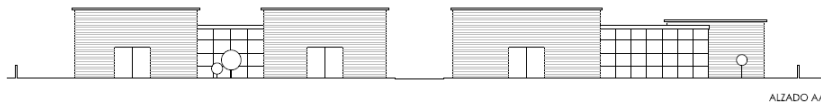

Proyecto CIU:

4 naves industriales: 1500 m², 1250 m² (2) y 800 m²
1 edificio de oficinas de 1000 m²

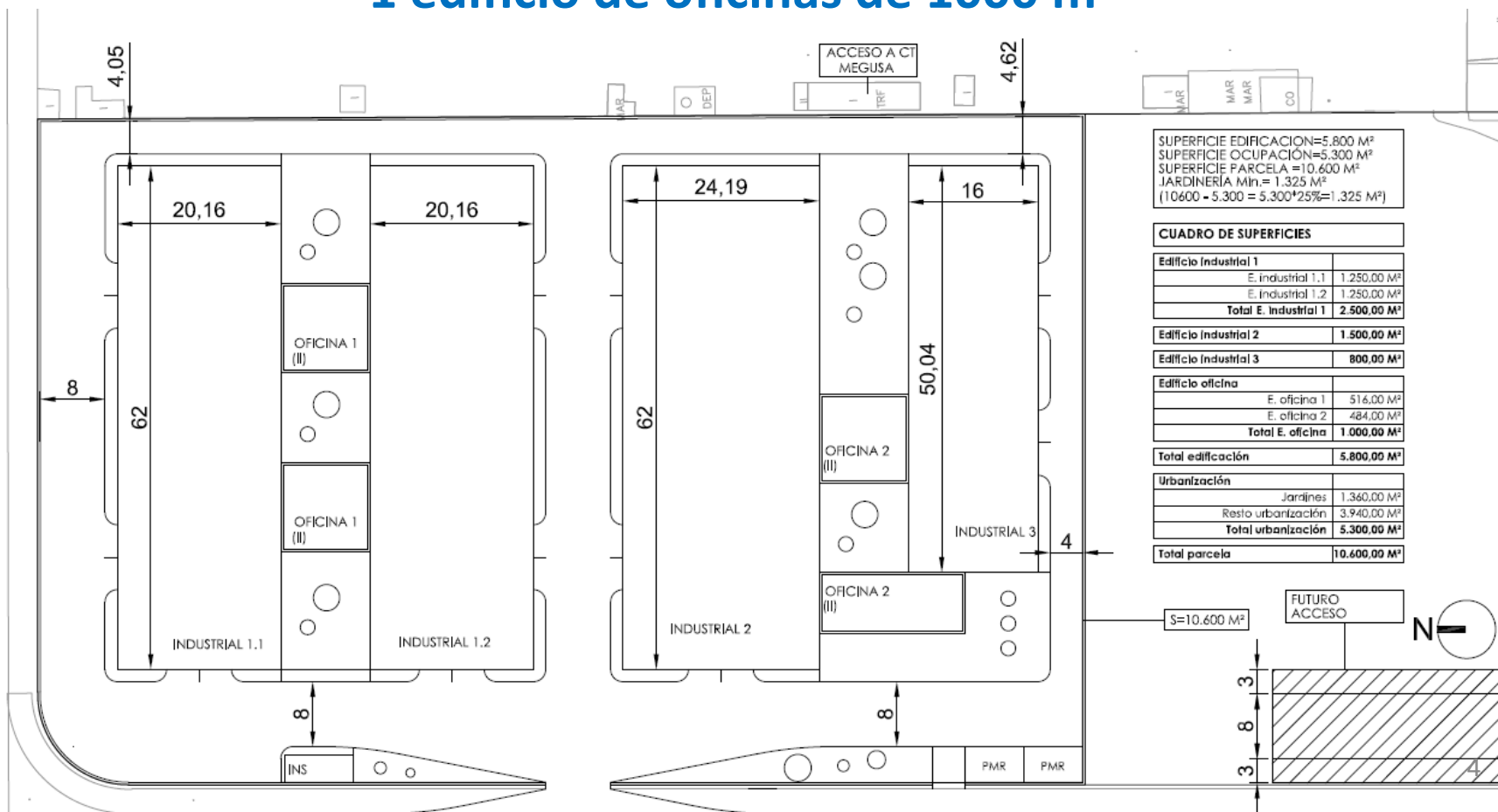

SUPERFICIE EDIFICACION=5.800 M²
SUPERFICIE OCUPACION=5.300 M²
SUPERFICIE PARCELA =10.600 M²
JARDINERIA Min.= 1.325 M²
(10600 - 5.300 = 5.300*25%=1.325 M²)

CUADRO DE SUPERFICIES	
Edificio Industrial 1	
E. Industrial 1.1	1.250,00 M ²
E. Industrial 1.2	1.250,00 M ²
Total E. Industrial 1	2.500,00 M²
Edificio Industrial 2	
	1.500,00 M²
Edificio Industrial 3	
	800,00 M²
Edificio oficina	
E. oficina 1	516,00 M ²
E. oficina 2	484,00 M ²
Total E. oficina	1.000,00 M²
Total edificación	5.800,00 M²
Urbanización	
Jardines	1.360,00 M ²
Resto urbanización	3.940,00 M ²
Total urbanización	5.300,00 M²
Total parcela	10.600,00 M²

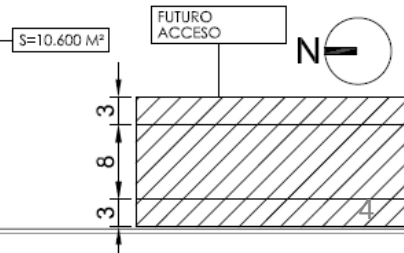

Proyecto CIU:

- Industria 4.0
- Logística
- Nuevos Materiales
- Sostenibilidad

Temáticas dentro de estos campos, que generen un impacto positivo en el desarrollo andaluz, en especial en sus retos específicos y estrategias de especialización regional

Proyecto CIU:

Centros facilitadores de uso general, con instalaciones y equipamiento para desarrollar actividades de I+D+I

-Centro Tecnología 4.0: IOT, big data, analítica avanzada, sistemas ciber-físicos, fabricación aditiva

-Centro de Diseño y Prototipado: Impresoras 3D, CAD, ensayos de caracterización, fabricación y evaluación de prototipos

-Planta Industrial Experimental: Máquinas y herramientas CNC, nuevas tecnologías, entorno de manipulación y toma de datos

-Centro de Capacitación

Proyecto CIU:

Los retos de I+D+i deben presentar uno o varios proyectos de investigación industrial o desarrollo experimental en el que se desarrolle una tesis doctoral

Estimula el enlace académico, la conexión con grupos, la incorporación de doctores a la empresa y una estrecha conexión universidad-empresa

Convocatoria : Modelo de incorporación al Centro de Innovación

Establecimiento de un **Laboratorio Empresa-US** en el CIU - Uso de espacios y bienes, servicios, suministros

Promoción de la Investigación y la Transferencia Tecnológica,

- Colaboración con Grupos de Investigación de la US
- Uso de los Centros Facilitadores y Serv. Generales de Inv.
- Financiación en convocatorias competitivas
- TFG, TFM, Tesis Doctorales
- Prácticas de Formación Académica

Los compromisos por parte de la US y la Empresa vendrán regulados por el convenio de incorporación (modelo)

Convocatoria: Dotación y cuantía de las ayudas

1. Los retos seleccionados recibirán los espacios y apoyos que se determinen en el convenio de incorporación al CIU, en base a la documentación presentada en el proceso de selección, que incluirá los compromisos científico-técnicos y económicos
2. Proyectos de investigación industrial o desarrollo experimental, dotados con 960.000 €
Máximo de 60.000 € de ayuda por proyecto
Duración 4 años
Abonado en 2020-2021

Convocatoria: Documentación a aportar

- 1. Memoria de incorporación al Centro de Innovación**
 - Impacto científico-tecnológico en Andalucía. Resultados previstos
 - Plan cuatrienal de actividades
 - Recursos aportados
 - Plan de necesidades
 - Generación de empleo, etc
- 2. Propuesta de convenio de incorporación**
 - Compromisos de I+D+i
 - Contribución económica para el funcionamiento del centro
- 3. Memoria científica de los proyectos de tesis doctoral**
- 4. CV I+D+i de la empresa**
- 5. CV Prof. de la US y grupos de investigación**

Convocatoria : Valoración de las propuestas

1. 30% Interés, viabilidad y adecuación del reto de I+D+i
2. 20% Interés proyectos de investigación
3. 20% Calidad e impacto de la actividad de I+D+i empresa
4. 15% Compromisos científico-tecnológicos y económicos
5. 15% CV del Director/Tutor y grupo investigación US

Comisión de valoración (por determinar):

Puerto-Consejería-US + Técnicos + Asesores

Propuestas – 20 días hábiles

Comunicaciones en:

Tablón de Anuncios Generales de la Universidad de Sevilla

<http://www.us.es/acerca/comunicacion/tablon/generales/listado-generales>

Vicerrectorado de Investigación

<https://investigacion.us.es/investigacion/anuncios>

Convocatoria



CONVOCATORIA DE SELECCIÓN DE RETOS DE I+D+I EN COLABORACIÓN CON EMPRESAS U OTRAS ENTIDADES EN EL MARCO DE UN PROGRAMA DE DOCTORADO A EJECUTAR EN EL CENTRO DE INNOVACIÓN UNIVERSIDAD DE SEVILLA DENTRO DEL PROGRAMA DE COOPERACIÓN INTERREG V A ESPAÑA-PORTUGAL (POCTEP 2014-2020)

- Ficha de la convocatoria

Fecha de publicación: 30 de septiembre de 2019

Presentación de la propuesta

- Consultar bases en la ficha de la convocatoria:
<https://investigacion.us.es/convocatorias/ver/1260>

Convocatoria de Selección de Retos de I+D+i – Centro de Innovación Universidad de Sevilla

Referencia: Retos-I+D+i-CIUS

Convocante: Universidad de Sevilla

Tipo: Otros » Universidad de Sevilla



Descripción: El objeto de esta acción es doble; por un lado promover la colaboración de la Universidad de Sevilla con el tejido empresarial mediante la selección de Retos de I+D+i a ejecutar en el Centro de Innovación Universidad de Sevilla (CIU, sede en Sevilla del CIU3A), y, por otro y en este marco, financiar proyectos de investigación industrial o de desarrollo experimental (en adelante proyectos) en el que se desarrolle una tesis doctoral que pudiera optar preferentemente a la mención Doctorado Industrial conforme a lo establecido en el RD 99/2011, de 28 de enero, por el que se regulan las enseñanzas oficiales de doctorado. De esta forma, se persigue contribuir a dinamizar y estrechar las relaciones entre el entorno universitario y el sector productivo, fomentando iniciativas emprendedoras e incentivando la presencia de doctores en empresas e instituciones. Dichos proyectos se desarrollarán en el Centro de Innovación Universidad de Sevilla, pudiendo también desarrollarse con actuaciones en la empresa o institución participante, o en la Universidad de Sevilla (US).

Enlaces:

- Convocatoria
- Enlace a registro como usuario externo
- Formulario solicitud PDF
- Acceso al gestor de solicitudes
- Modelo de convenio doctorado
- Modelo convenio de incorporación
- Documentación técnica
- Manual de uso
- Manual de uso (formato presentación)

Bases de la Convocatoria

Gestor de solicitudes

Mis solicitudes / Solicitud: SOL2019-13596

SOL2019-13596: Borrador

A Convocatoria Selección de Retos I+D+i - Puerto de Sevilla

Selección de Retos I+D+i - Juan Rodríguez
1 documento(s) relacionado(s).

Solicitud incompleta. Añada todos los documentos obligatorios.

Formulario Solicitud form_ciu3a_A.pdf	Obtener PDF
Memoria científica	Subir
Memoria de incorporación al Centro de Innovación	Subir
Memoria de actividades de I+D+i de la empresa	Subir
Convenio de colaboración modelo entre la US y la empresa (aceptación o propuesta de modificaciones)	Subir
Convenio de Incorporación al Centro de Innovación (aceptación o propuesta de modificaciones)	Subir
CVA del Director/Tutor de la US	Subir
Otros Documentos 1	Subir
Otros Documentos 2	Subir

Centro de Innovación Universidad de Sevilla

CIU3A - Gestor de Solicitudes

Mis solicitudes

Juan Rodríguez ▾

Centro de Innovación Universidad de Sevilla
Proyecto financiado por INTERREG V España-Portugal (POCTEP)

Mediante esta aplicación podrán solicitarse ayudas convocadas en relación al Centro de Innovación Universitario de Andalucía, Alentejo y Algarve, Universidad de Sevilla - Puerto de Sevilla.

Convocatorias disponibles:

- Selección de Retos I+D+i - Puerto de Sevilla: [Descargar formulario de solicitud PDF](#)

Una vez haya descargado y relleno el correspondiente formulario de solicitud PDF, deberá pulsar en "Iniciar nueva solicitud" y continuación subir dicho formulario.

Centro de Innovación Universidad de Sevilla
PROGRAMA INTERREG V-A España-Portugal (POCTEP)
2014-2020

CENTRO DE INNOVACIÓN UNIVERSIDAD DE SEVILLA – PUERTO DE SEVILLA
PROGRAMA INTERREG V-A ESPAÑA-PORTUGAL (POCTEP) 2014-2020

CONVOCATORIA DE SELECCIÓN DE RETOS DE I+D+i EN COLABORACIÓN CON EMPRESAS U OTRAS ENTIDADES EN EL MARCO DE UN PROGRAMA DE DOCTORADO A EJECUTAR EN EL CENTRO DE INNOVACIÓN UNIVERSIDAD DE SEVILLA-PUERTO DE SEVILLA

Solicitante	
Apellidos	Nombre
Categoría/Contrato	NIF
Centro	Data

Los documentos anteriores forman parte de su solicitud. Debe añadir todos los documentos obligatorios (aparecen en la lista en negrita). Puede añadir documentos opcionales. Cuando haya añadido todos los documentos obligatorios se activará un botón para cerrar la solicitud y generar el "Resumen a presentar". Una vez generado, dicho documento debe presentarse (físicamente en papel y firmado) en el Registro de la US.

Firma y presentación en registro del resumen generado

Solicitud a presentar en Registro	
Solicitante	
Apellidos	Nombre
Rodríguez	Juan
Categoría/Contrato	NIF
Prueba	12345678J
Teléfono	e-mail
655123456	juan@us.es
Nombre Empresa	Sede Social
655123456	juan@us.es
Título del reto presentado	Representante legal
655123456	juan@us.es

Solicita la siguiente ayuda de la Convocatoria Selección de Retos - Puerto de Sevilla:

Selección de Retos I+D+i - Juan Rodríguez

La siguiente documentación se ha presentado telemáticamente, por lo que no será necesario entregarla físicamente por Registro. El Vicerrectorado podrá requerir posteriormente documentación acreditativa adicional.

Documentación		
Nombre	Tamaño (bytes)	Resumen MD5:
* Memoria de incorporación: form_ciu3a_A.pdf	181439	2b6e4969f2b864c139bcb0590fc365d8
* Memoria científica: form_ciu3a_A.pdf	181439	2b6e4969f2b864c139bcb0590fc365d8
* Formulario Solicitud: form_ciu3a_A.pdf	181439	2b6e4969f2b864c139bcb0590fc365d8
* Memoria de actividades I+D+i: form_ciu3a_A.pdf	181439	2b6e4969f2b864c139bcb0590fc365d8
* Convenio de colaboración: form_ciu3a_A.pdf	181439	2b6e4969f2b864c139bcb0590fc365d8
* Convenio de Incorporación: form_ciu3a_A.pdf	181439	2b6e4969f2b864c139bcb0590fc365d8
* CVA Director/Tutor de la US: form_ciu3a_A.pdf	181439	2b6e4969f2b864c139bcb0590fc365d8

Firma del solicitante, comprometiéndose a cumplir los requisitos de la presente convocatoria en caso de concesión, En Sevilla, a martes 24 de septiembre de 2019



Esperamos vuestra incorporación al Centro de Innovación Universidad de Sevilla

- ✓ Frontera del conocimiento
- ✓ Infraestructuras tecnológicas
- ✓ Localización estratégica
- ✓ Flexibilidad, co-diseño

**Puerto de Sevilla como centro de encuentro
Universidad-Empresa para la innovación
científica y el desarrollo andaluz**

Convocatoria de Selección de Retos de I+D+i - Centro de Innovación Universidad de Sevilla