

**V PLAN PROPIO DE INVESTIGACIÓN (2013 – 2016)**

**ANÁLISIS PRIMER AÑO (2013)**

**BASES DEL AÑO 2013 APROBADAS POR ASENTIMIENTO EN  
ENERO DE 2013**

**FUNCIONAMIENTO POR SUBCOMISIONES DE RAMA QUE  
EVALÚAN DE ACUERDO A LAS CULTURAS DE CADA UNA DE  
ELLAS**

## CAPTACIÓN DE FONDOS PARA LA INVESTIGACIÓN

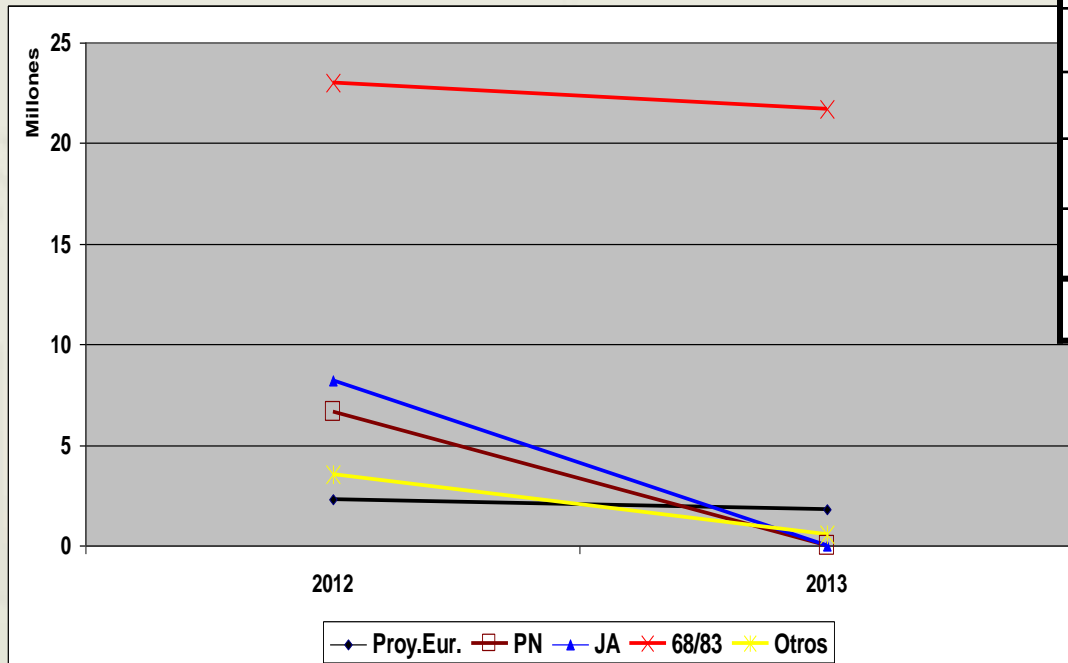

	2012	2013
<b>Proy.Eur.</b>	2.320.451	1.832.768
<b>PN</b>	6.664.180	---
<b>JA</b>	8.199.142	---
<b>68/83</b>	23.013.213	21.108.823
<b>Otros</b>	3.543.708	577.784
<b>TOTAL</b>	<b>43,740,694</b>	<b>23,519,375</b>

← VPPI - 2013: 4.000.000  
- 2014: 5.000.000

## V PLAN PROPIO DE INVESTIGACIÓN (2013 – 2016)

### 4 LÍNEAS ESTRATÉGICAS ↔ 29 ACCIONES

I. Ayudas a la investigación	8
II. RRHH para la investigación	7
III. Difusión y divulgación de la investigación	7
IV. Apoyo a acciones estratégicas	7

**Carácter complementario a programas autonómicos, nacionales e internacionales**

## V PLAN PROPIO DE INVESTIGACIÓN

Más ambicioso en todos los aspectos

- 29 líneas de actuación (9 más que en el IV Plan Propio de Investigación)
- 3 millones de euros/2013 (5 millones/2014) + Espacios + EBT (antes 2 millones/año)
- Fomento de la Internacionalización
- Evaluación del *input/output* de la investigación mucho más detallada
- Más acciones y más solicitudes

**OPTIMIZACIÓN DE LOS PROCESOS  
DE GESTIÓN Y ANÁLISIS**



**GESTIÓN  
TELEMÁTICA**

1600 registros,  
12000 documentos  
evaluados

## IVPP y VPP INVESTIGACIÓN

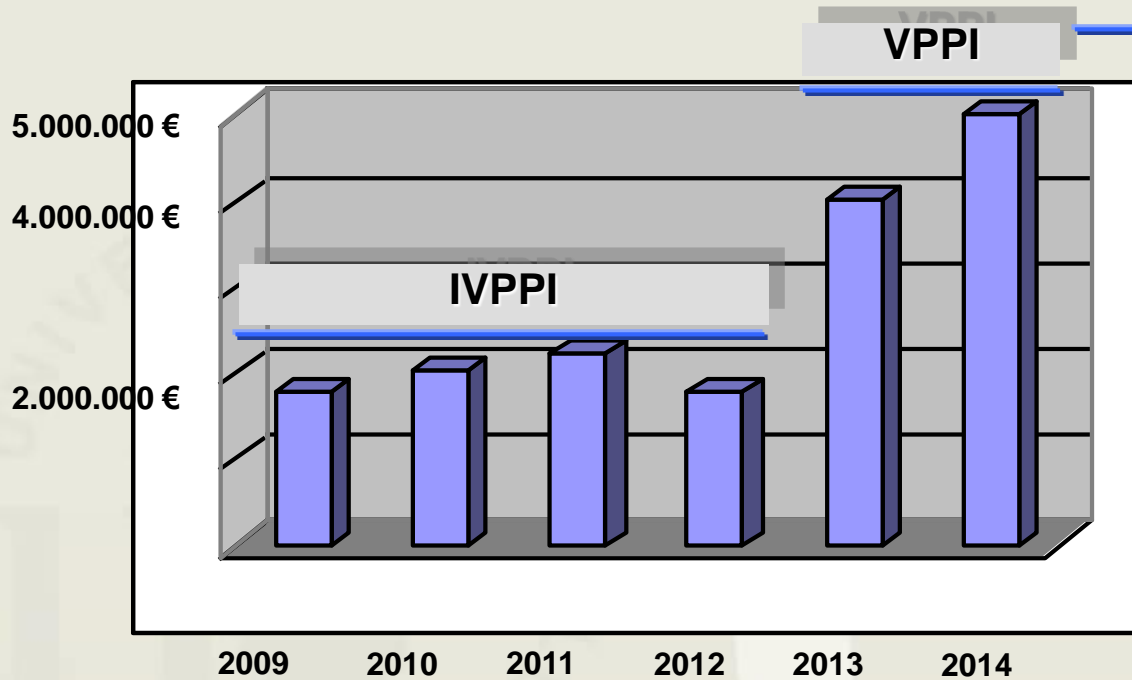

Importe medio concedido:  
1.959.000 €

- I. Ayudas a la investigación
- II. RRHH para la investigación
- III. Difusión y divulgación de la investigación
- IV. Apoyo a acciones estratégicas

**29 ACCIONES**

## I. Ayudas a la investigación

II. RRHH para la investigación

III. Difusión y divulgación de la investigación

IV. Apoyo a acciones estratégicas

- I.1. Ayudas - Departamentos.
- I.2. Ayudas - Institutos Universitarios.
- I.3. Ayudas - Proyectos de investigación internacionales.
- I.4. Ayudas - Espacios de investigación.
- I.5. Ayudas - Gestión de la investigación.
- I.6. Ayudas - Movilidad internacional del PDI.
- I.7. Ayudas - Extensión internacional de patentes y entrada en fases nacionales.
- I.8. Ayudas - incubación de EBC.

## I. AYUDAS A LA INVESTIGACIÓN

8 acciones

Financiación  
(x1.000)

1.000.000 €

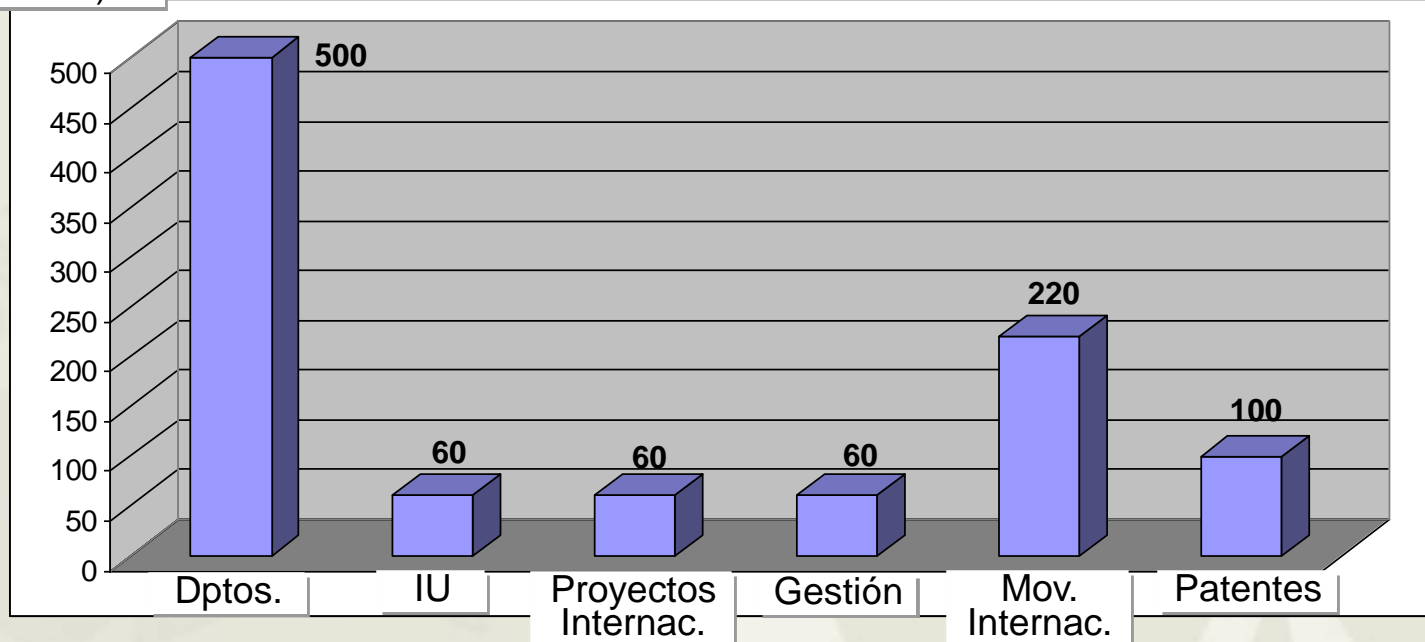

Asignación de espacios

Incubación de EBC

## I. AYUDAS A LA INVESTIGACIÓN

### AYUDA A DEPARTAMENTOS (BÁSICA)

Captación financiación

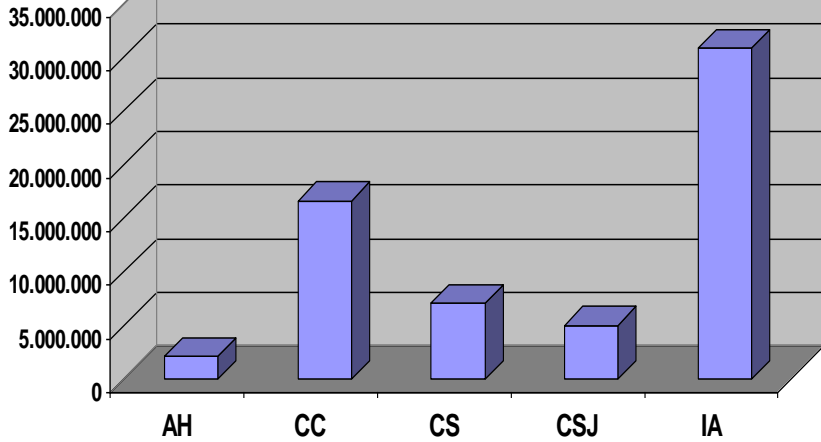

Ayuda PPI

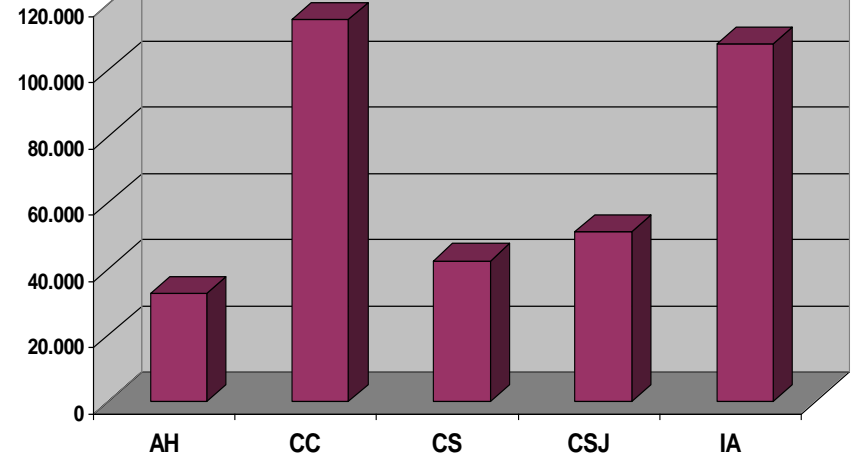



## I. AYUDAS A LA INVESTIGACIÓN

### AYUDA A DEPARTAMENTOS (BÁSICA)

% Ayuda VPPI / rama

% Financiación obtenida / rama

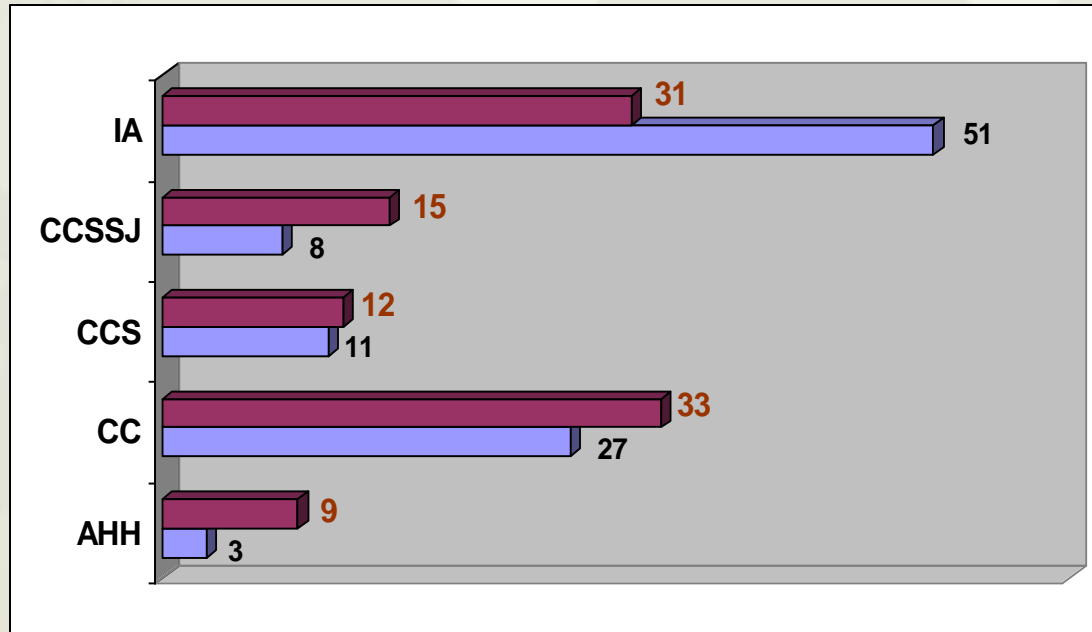

## I. AYUDAS A LA INVESTIGACIÓN

### AYUDA A DPTOS. (COMPLEMENTARIA) (50.000 €)

Incorporación de Doctores

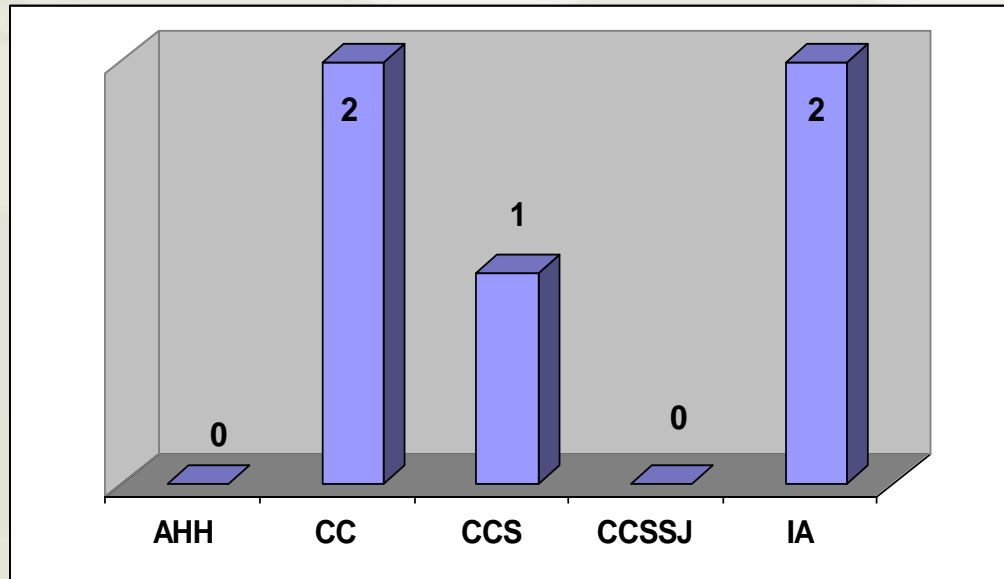

## I. AYUDAS A LA INVESTIGACIÓN

### AYUDA A DPTOS. (APORTACIONES INTERN.) (100.000 €)

N. Aportaciones internac.

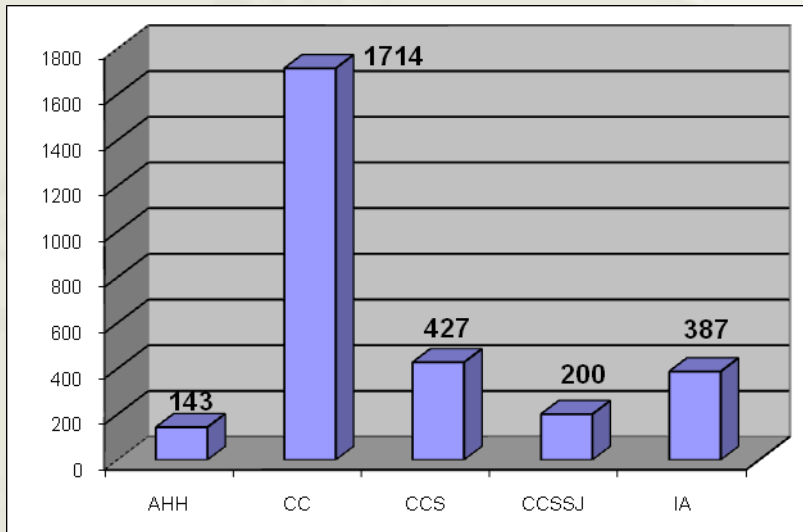

Ayuda PPI

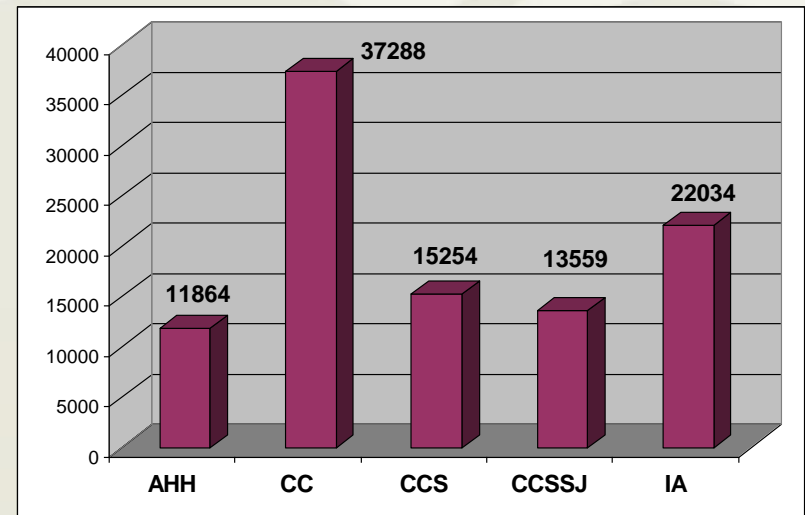

## I. AYUDAS A LA INVESTIGACIÓN

### AYUDA A DPTOS. (APORTACIONES INTERN.)

45,4% dptos. solicitan (59 de 130)

100% ejecución

% Aport. intern.

n. aport. / n. dptos. solíc.

Ayuda (x1000)

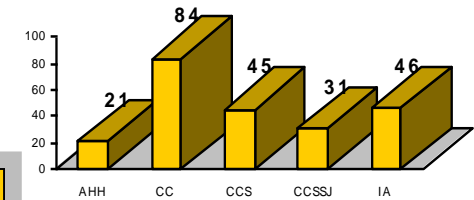
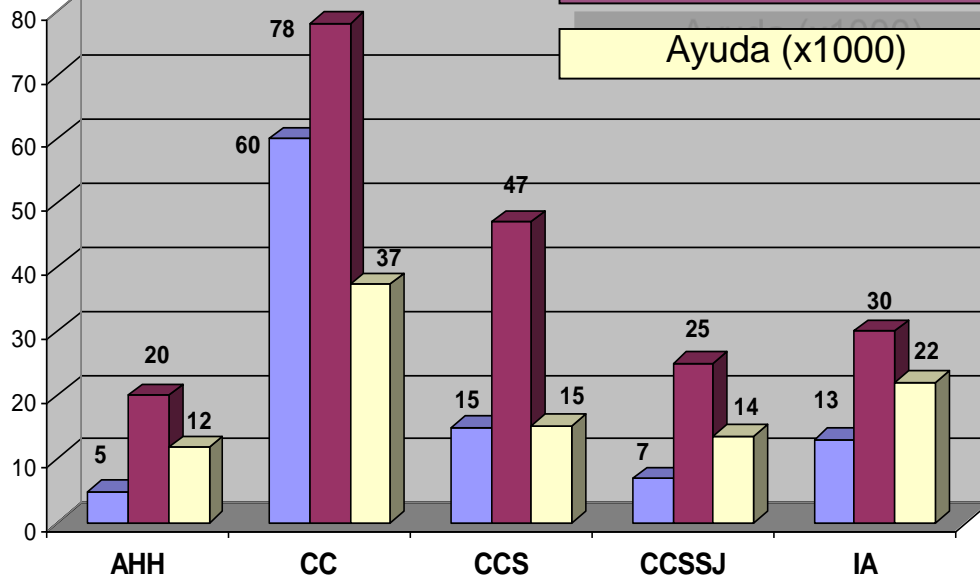

% dptos. solícit.

Ayuda / (n. aport./n. dptos.)

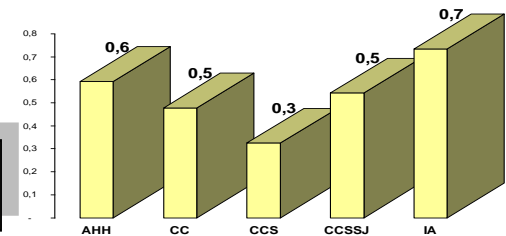

Ayuda / % aportaciones

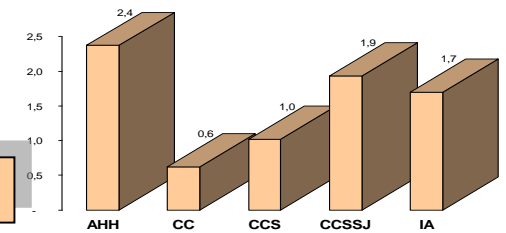

## I. AYUDAS A LA INVESTIGACIÓN

### AYUDA A DEPARTAMENTOS: 2012 - 2013

AH

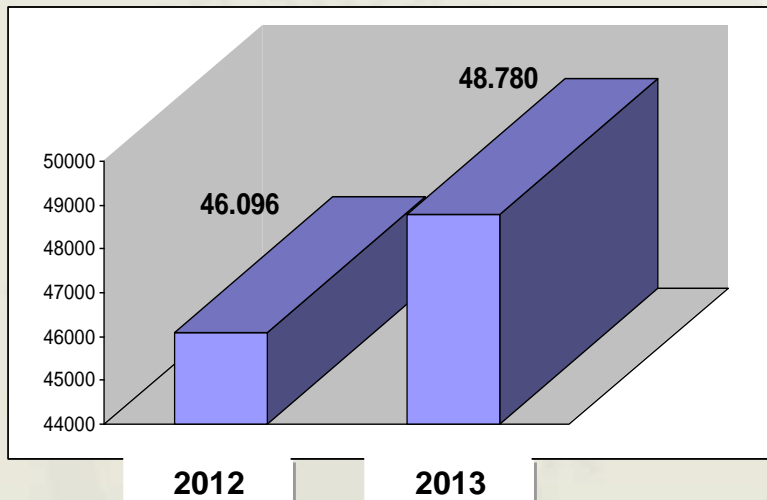

CS

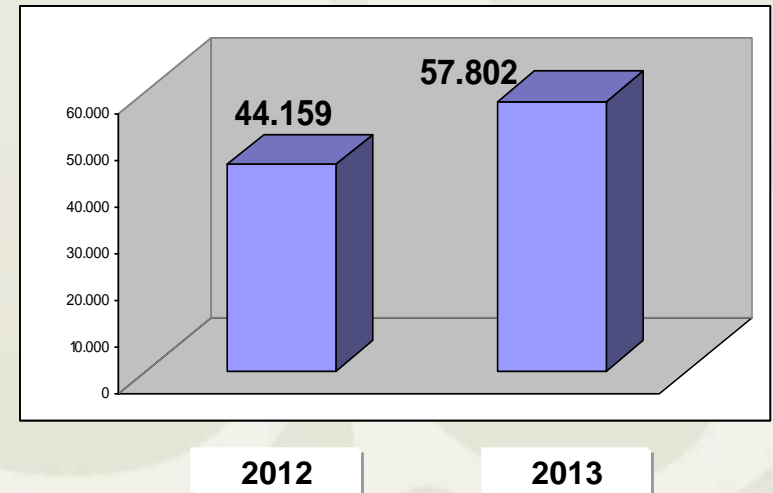

## I. AYUDAS A LA INVESTIGACIÓN

### AYUDA A DEPARTAMENTOS: 2012 - 2013

CSJ

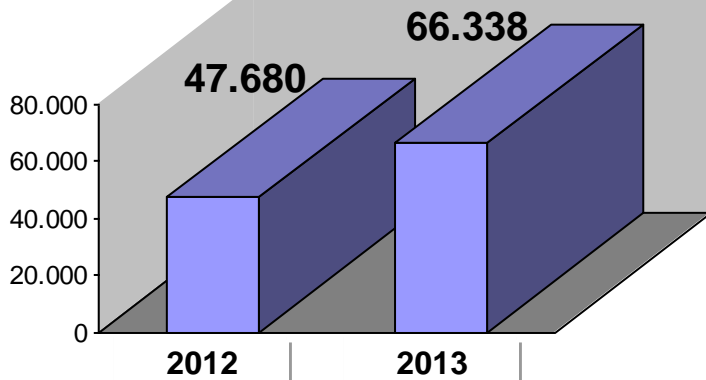

CC

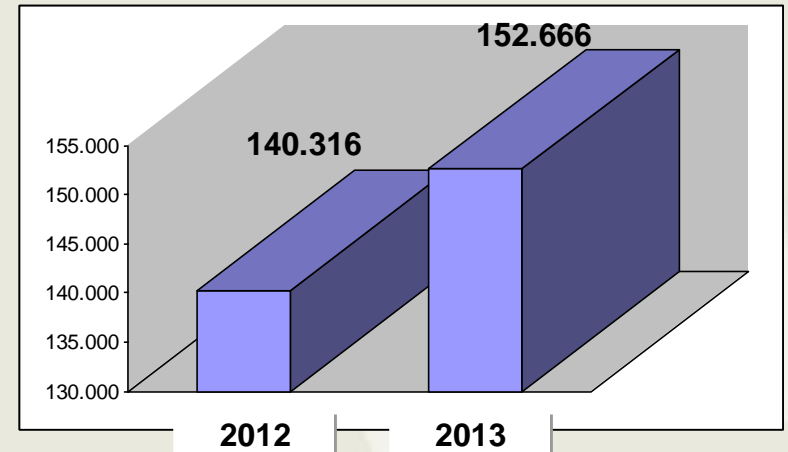

IA

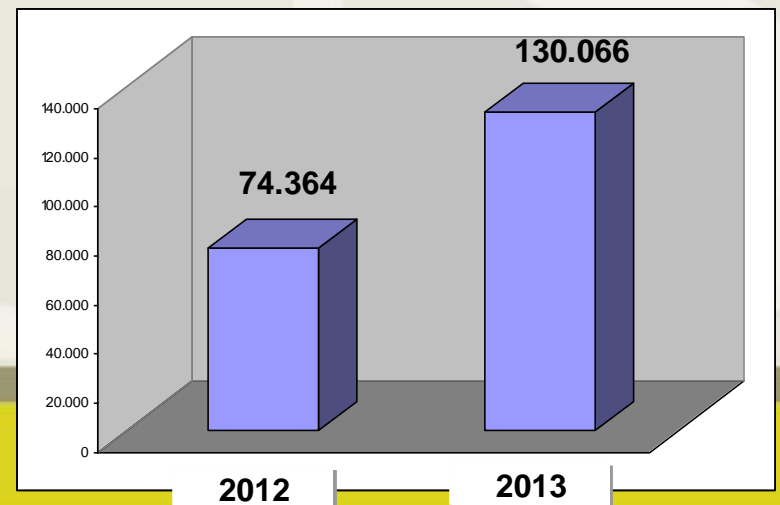

## I. AYUDAS A LA INVESTIGACIÓN

### Ayuda – Proy. de investigación internac.

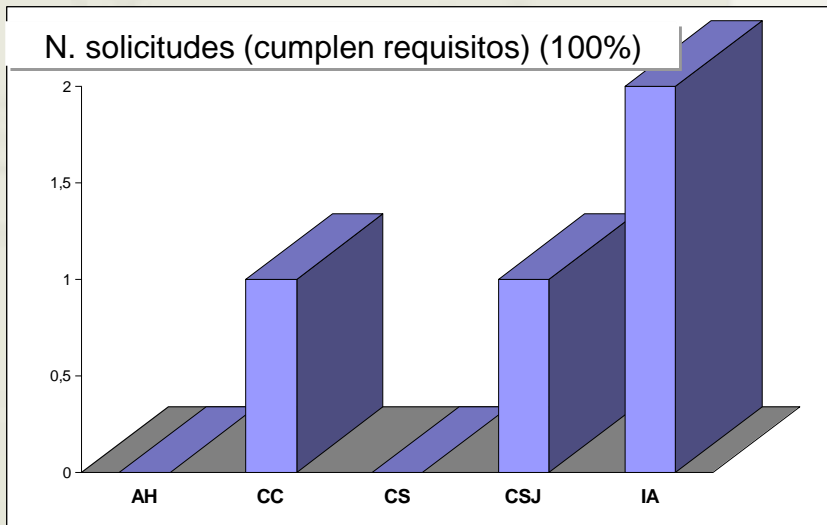

### Ayuda a la gestión de la investigación

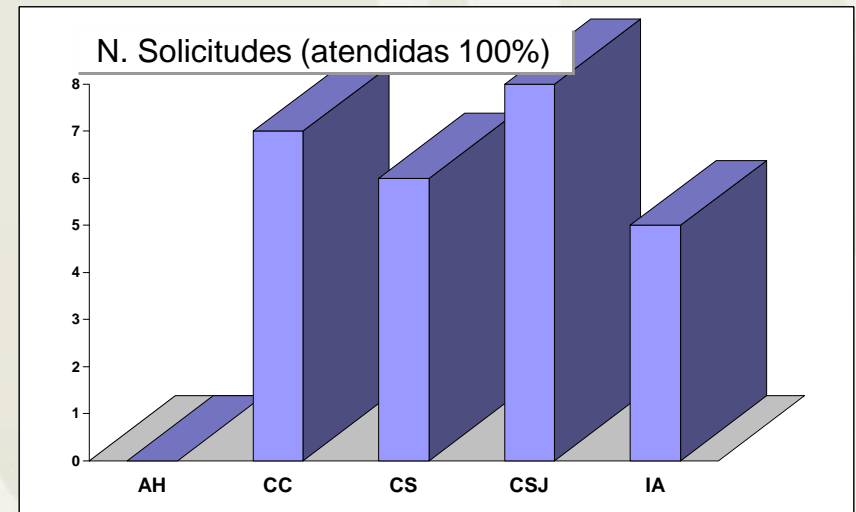

## I. AYUDAS A LA INVESTIGACIÓN

### AYUDA PARA MOVILIDAD INTERNACIONAL (220.000 €)

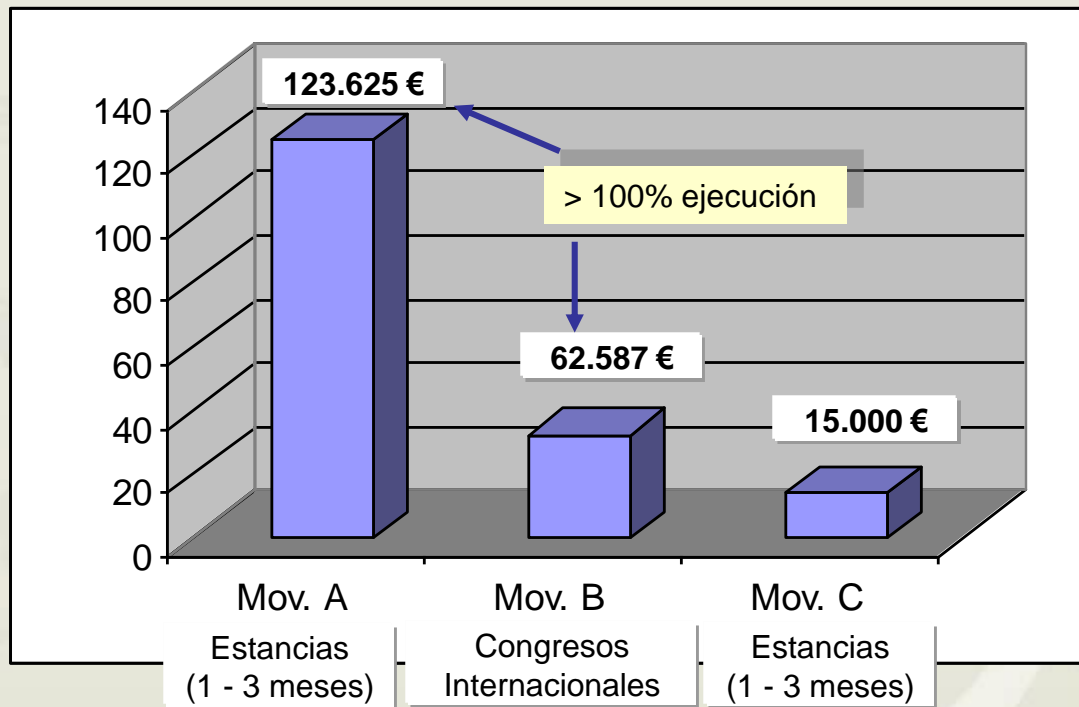



## I. AYUDAS A LA INVESTIGACIÓN

### MOVILIDAD A

Estancias (1 - 3 meses)

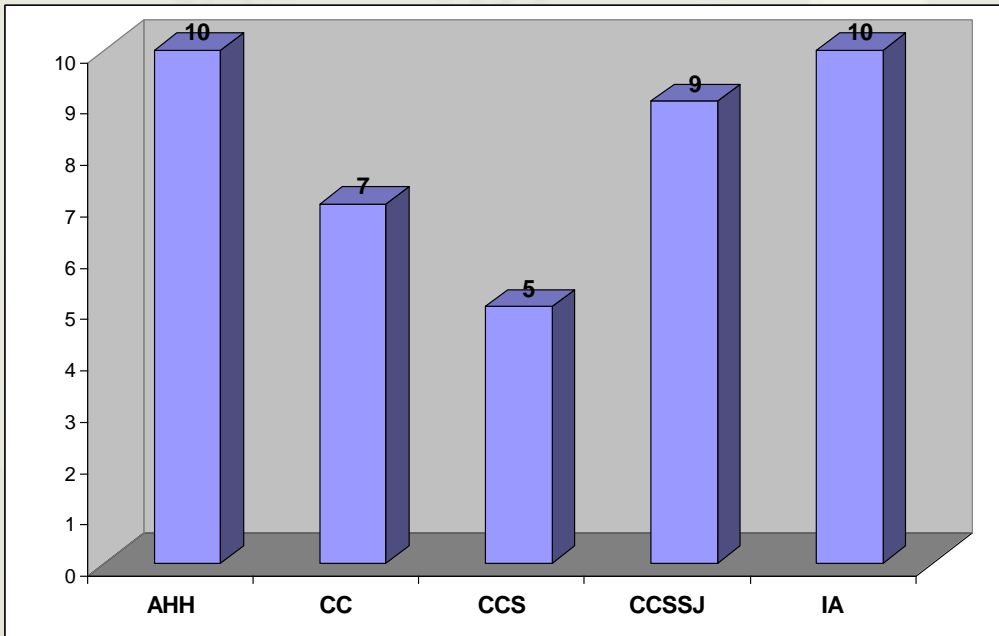

13-24%

### % Categoría profesional

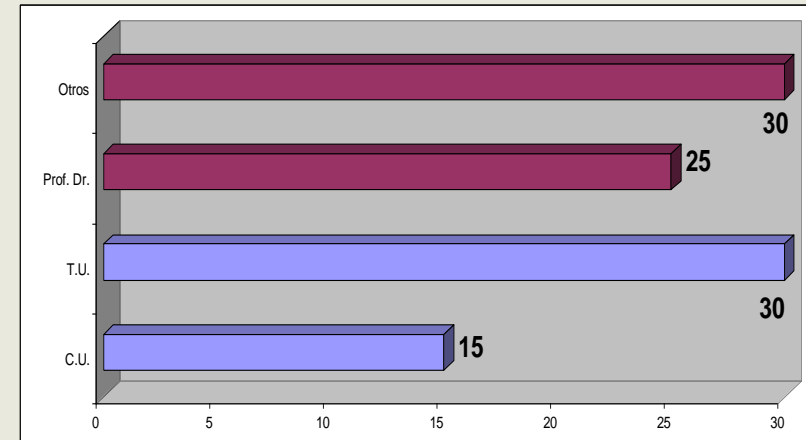

Prof. funcionario: 45%

PDI contratado: 55%

## I. AYUDAS A LA INVESTIGACIÓN

### MOVILIDAD B

Congresos internacionales

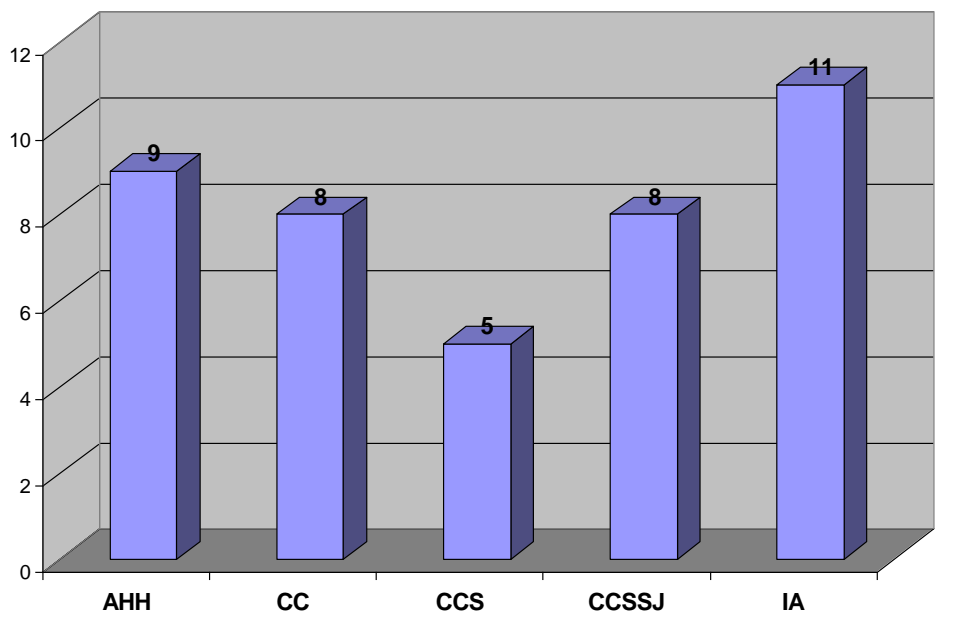

12-26%

### % Categoría profesional

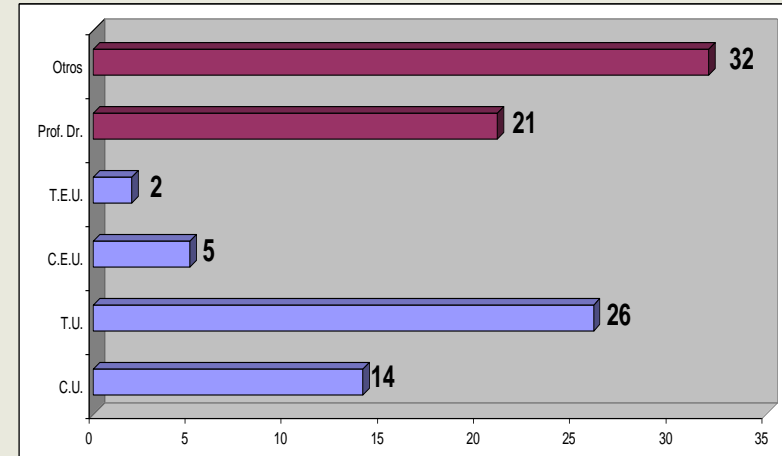

Prof. funcionario: 47%

PDI contratado: 53%

## I. AYUDAS A LA INVESTIGACIÓN

### MOVILIDAD C



Estancias (1 - 3 meses)

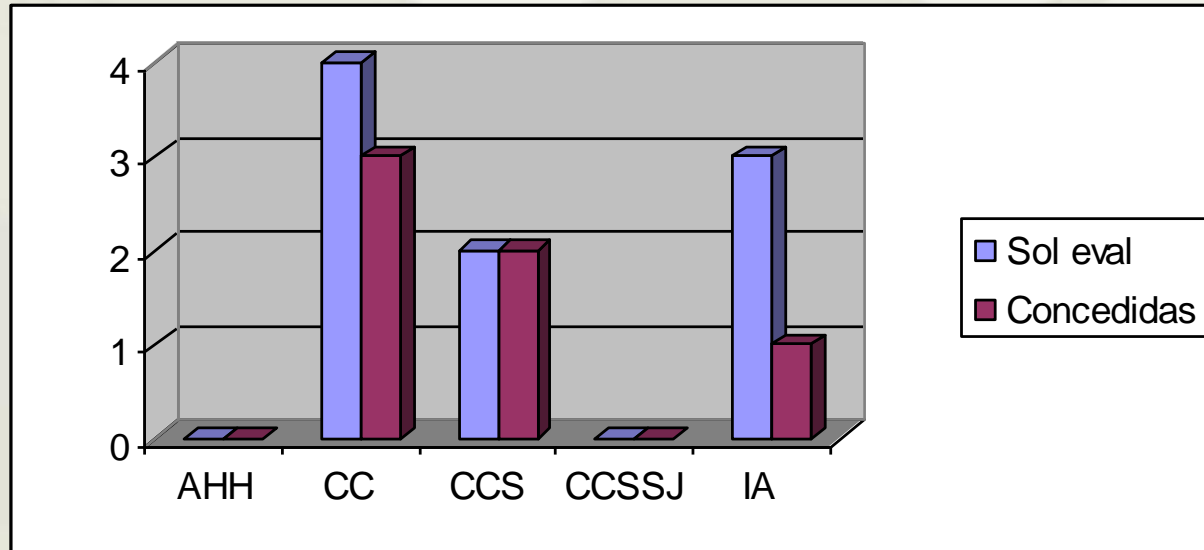

## I. AYUDAS A LA INVESTIGACIÓN

### ASIGNACIÓN DE ESPACIOS

Humanidades

Ciencias Sociales y Jurídicas

**Asignación temporal de espacio en la  
Sección de Investigación del Centro  
Internacional**

4 solicitudes (todas atendidas).

GI (con financiación por proyectos de investigación competitivos)  
de los siguientes Dptos.:

1. Sociología
2. Economía Aplicada III
3. Derecho Internacional Público y Relaciones Internacionales
4. Geografía Humana

I. Ayudas a la investigación

**II. RRHH para la investigación**

III. Difusión y divulgación de la investigación

IV. Apoyo a acciones estratégicas

- II.1. Becas de iniciación a la investigación.
- II.2. Contratos predoctorales (PIF).
- II.3. Contratos predoctorales (PIF) - Proyectos competitivos de investigación.
- II.4. Co-financiación de contratos – puente postdoctorales.
- II.5. Contratos de acceso al Sistema Español de Ciencia, Tecnología e Innovación para el desarrollo del programa propio de I+D+i de la Universidad de Sevilla.
- II.6. Co-financiación de contratos de técnicos de apoyo a la investigación.
- II.7. Licencias anuales para investigación.

## 2. RECURSOS HUMANOS (2013) - VPPI

211 personas (VPPI – 2013. 1ª anualidad)

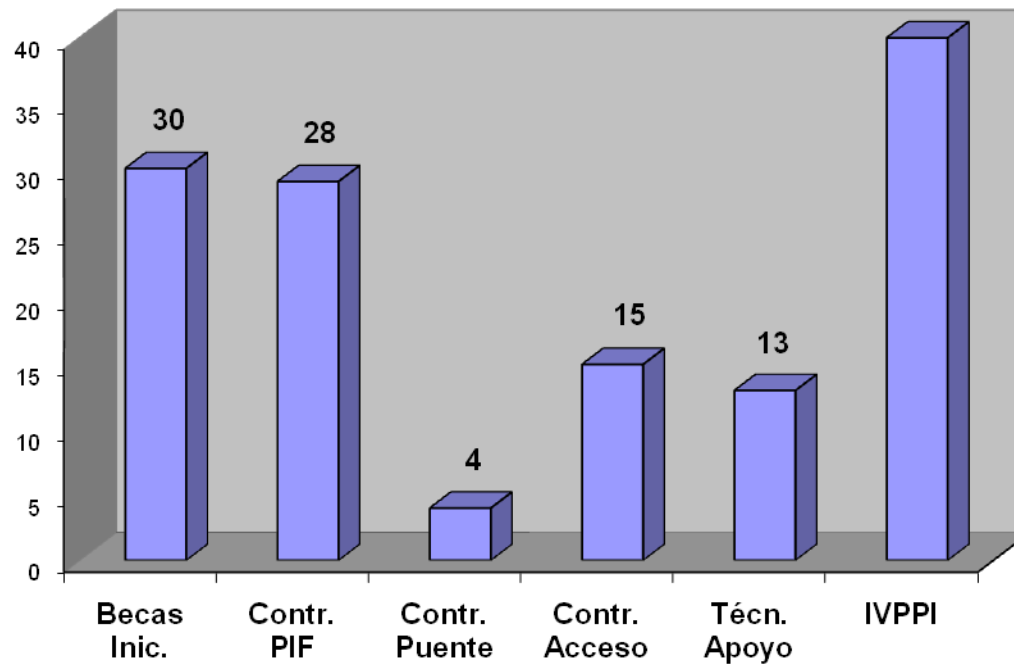

Prórroga contratos Posdoc (acreditados)

## 2. RECURSOS HUMANOS (2013) - VPPI

### Becas de iniciación

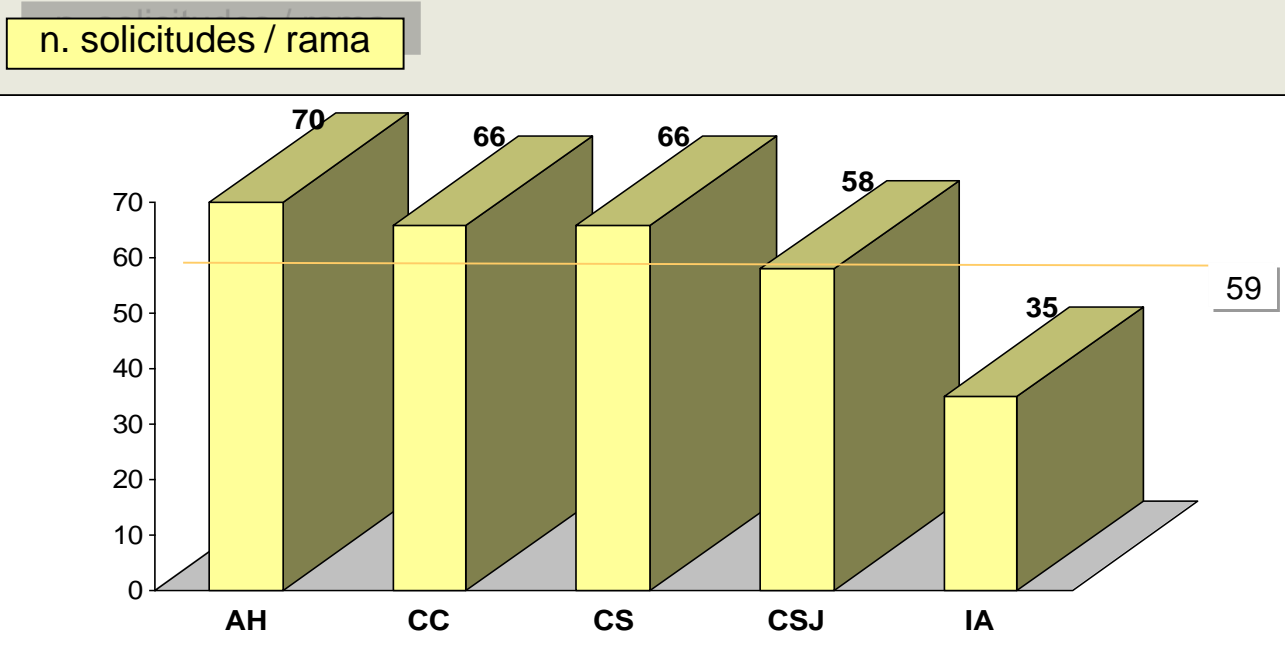

Ayuda simétrica: 6 / rama

## 2. RECURSOS HUMANOS (2013) - VPPI

### Contratos PIF

Contratos PIF

Contratos PIF – Proy. Inv

1 (CS) + 2 (CSJ)

n. candidatos / rama

n. contratos PIF concedidos

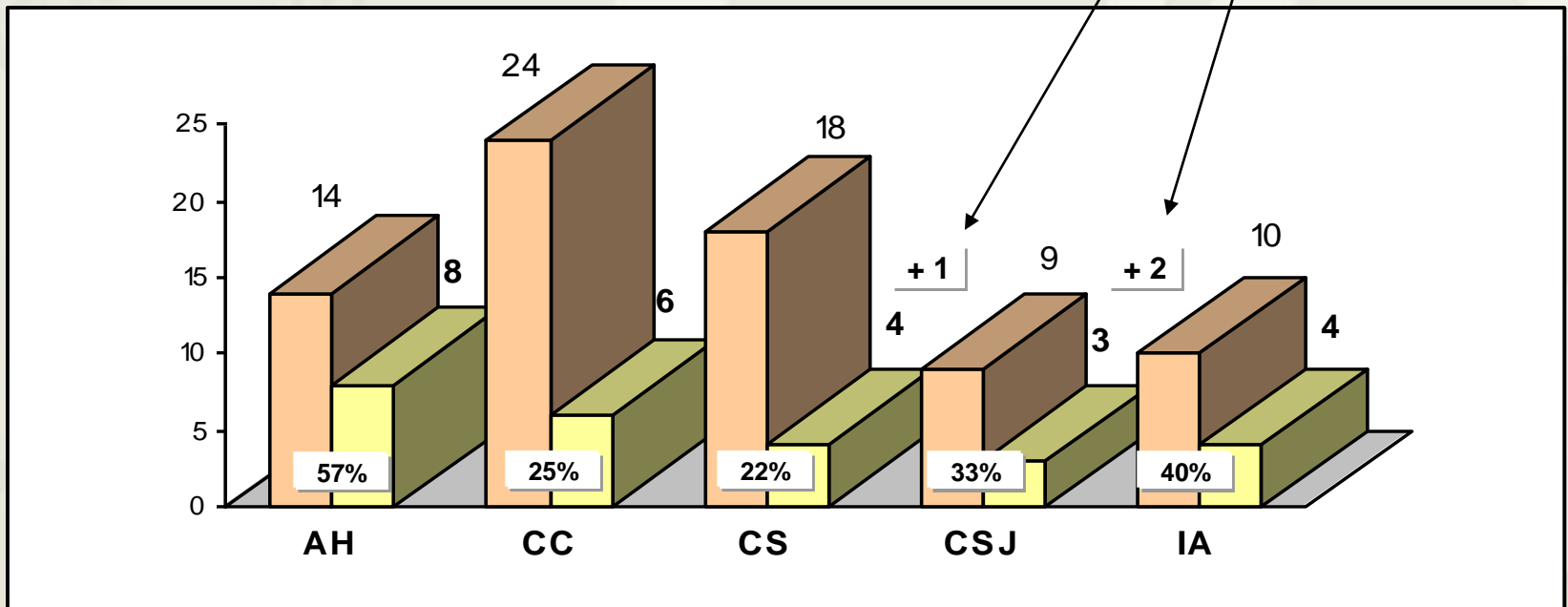

Ayuda simétrica, en origen (4 / rama)



## 2. RECURSOS HUMANOS (2013) - VPPI

### Contratos Acceso Posdoc

4 / rama

% dptos. solicitantes de cada rama

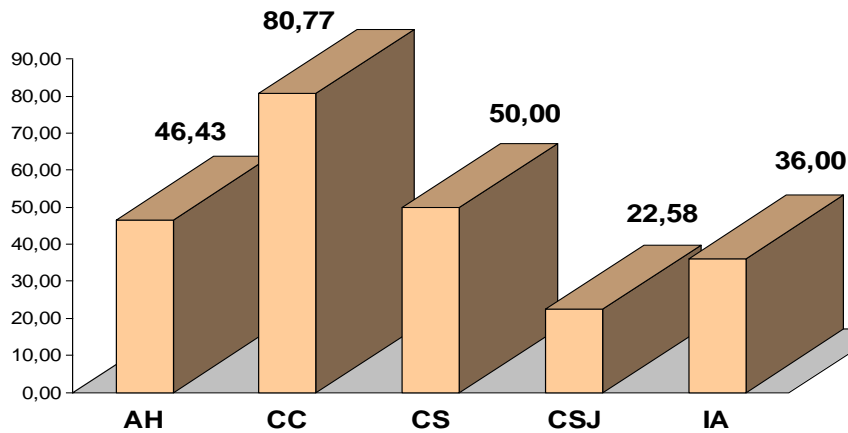

n. candidatos / rama

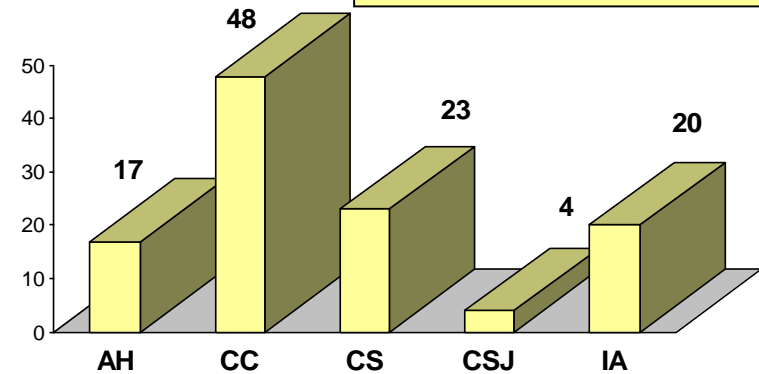

Ayuda simétrica (2013: 3 / rama; 2014: 4 / rama)

## 2. RECURSOS HUMANOS

**2014**  
**2 años VPPI + IVPPI**

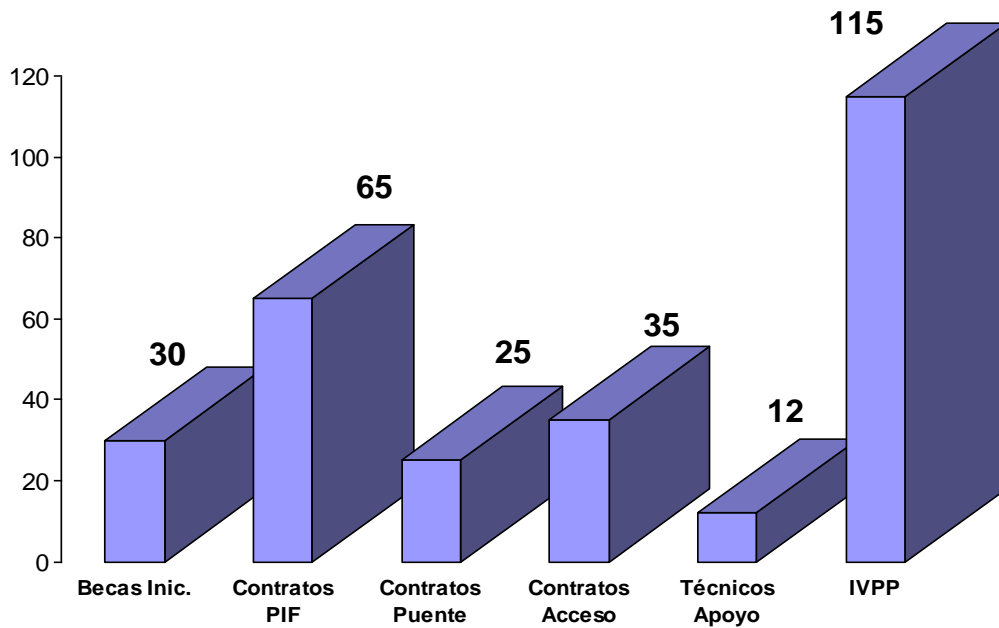

**287 personas**

**4.220.631 €**

## PROYECCIÓN RRHH – VPPI

2013 - 2016  
4 años VPPI

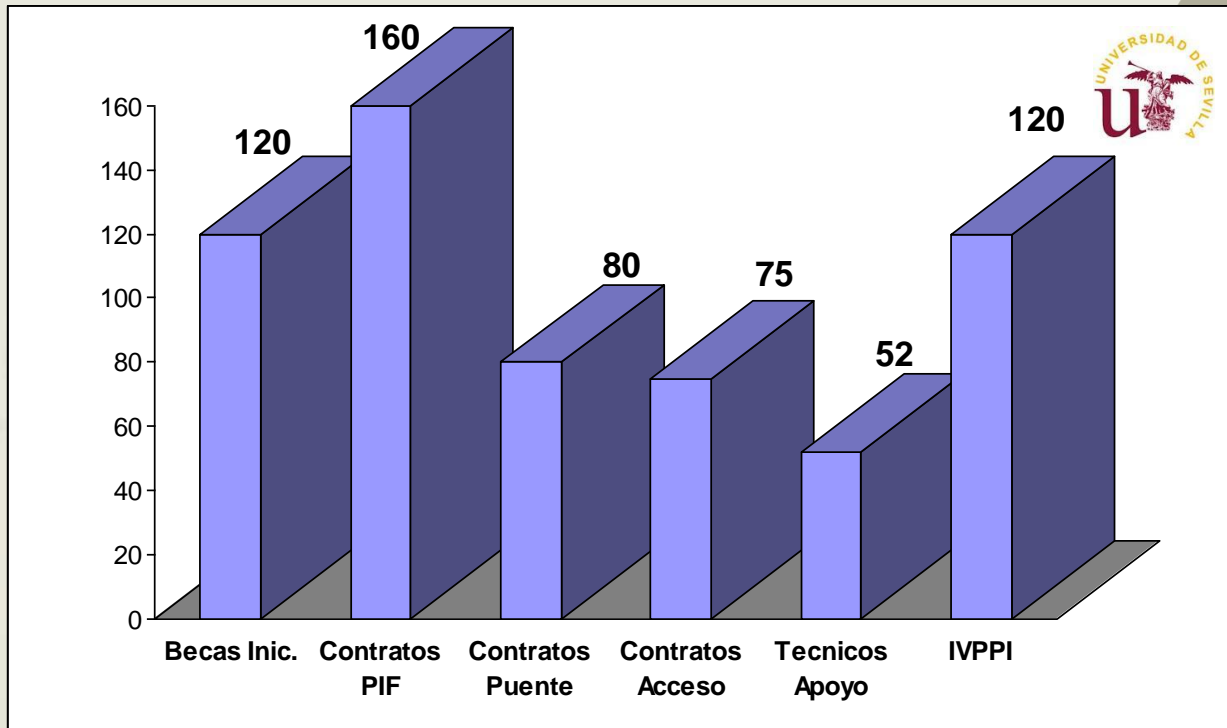

Prórroga contratos Posdoc (acreditados)

I. Ayudas a la investigación

II. RRHH para la investigación

**III. Difusión y divulgación de la investigación**

IV. Apoyo a acciones estratégicas

- III.1. Ayudas - congresos y reuniones científicas con proyección internacional.
- III.2. Ayudas - actividades de divulgación científica.
- III.3. Ayudas - publicación de trabajos de divulgación científica.
- III.4. Premio Universidad de Sevilla a la divulgación científica.
- III.5. Ayudas - promoción de patentes y otros títulos de propiedad industrial.
- III.6. Premios FAMA – Universidad de Sevilla a la trayectoria investigadora.
- III.7. Premio Universidad de Sevilla a trabajos de investigación de especial relevancia.

## 3. DIVULGACIÓN Y DIFUSIÓN DE LA INV.

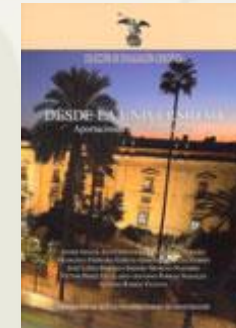
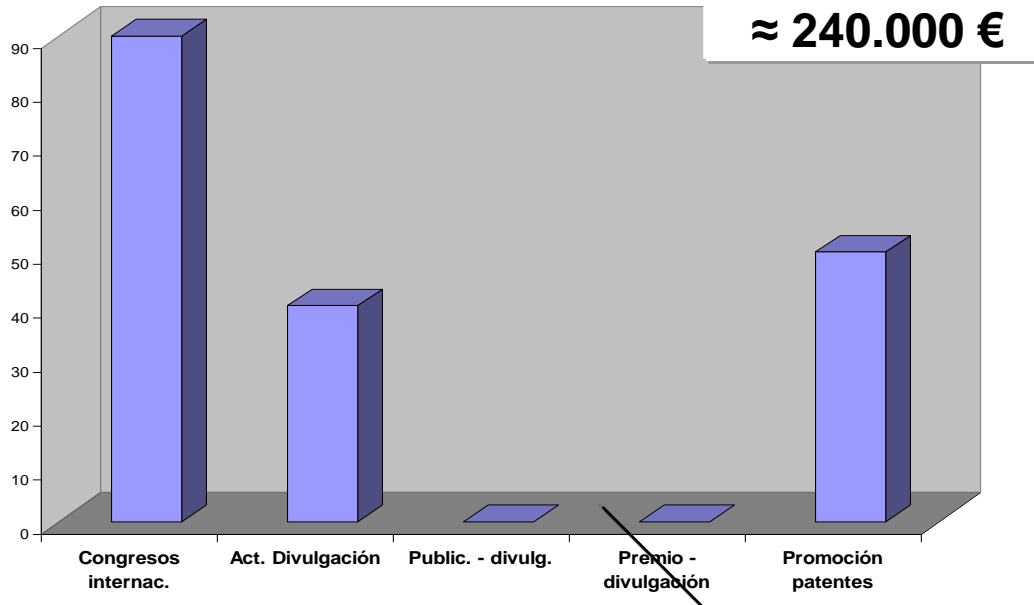

18

Colección Divulgación Científica, de la US.



XV PREMIOS NACIONALES DE EDICIÓN UNIVERSITARIA

### 3. DIVULGACIÓN Y DIFUSIÓN DE LA INV.



Premio Universidad de Sevilla  
a Trabajos de Investigación  
de Especial Relevancia

2013

Ciencias Sociales y Jurídicas

Otorgado a  
**D<sup>a</sup> Mercedes Castro Nuño**  
por su trabajo  
An econometric analysis of the effects of the penalty points system  
driver's license in Spain  
publicado en *Accident Analysis & Prevention*, 42 (4), (2010), 1310-1319  
En Sevilla, a 13 de noviembre de 2013

El Rector  
Antonio Ramírez de Arellano López



## 3. DIVULGACIÓN Y DIFUSIÓN DE LA INV.

Organización Congresos Internac.

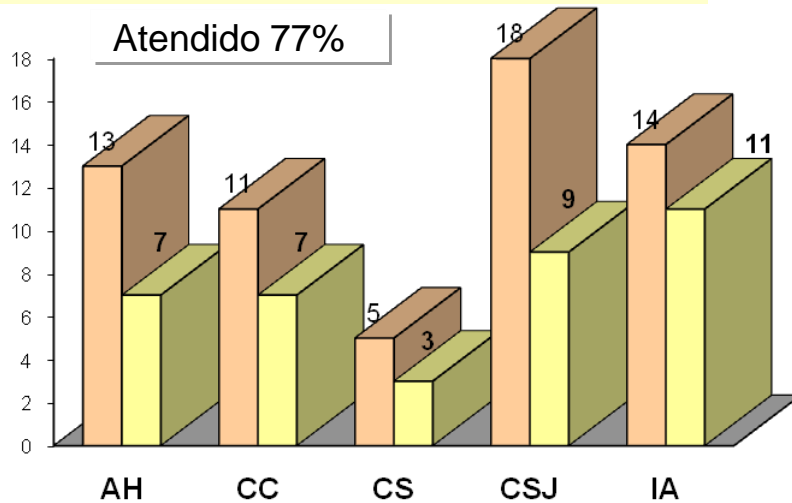

Actividades divulgación

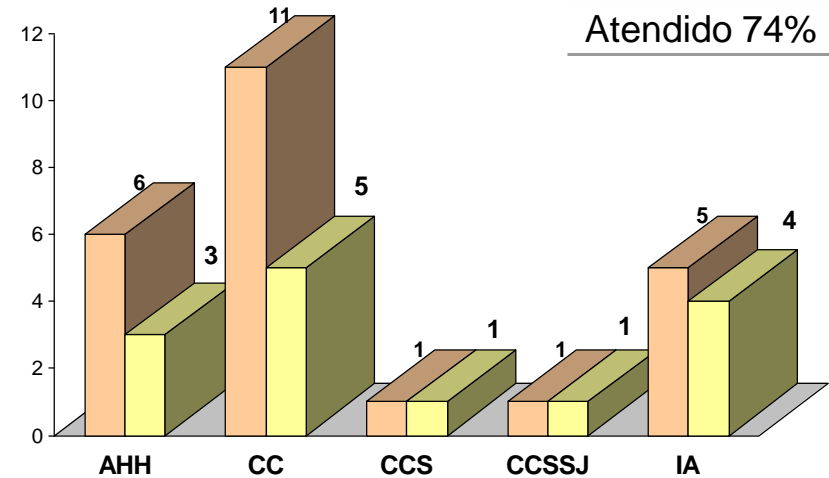

I. Ayudas a la investigación

II. RRHH para la investigación

III. Difusión y divulgación de la investigación

**IV. Apoyo a acciones estratégicas**

- IV.1. Ayudas - Proyectos de investigación en A-Tech.
- IV.2. Acciones especiales de internacionalización de la investigación.
- IV.3. Ayudas - Grupos emergentes.
- IV.4. Ayuda suplementaria a Grupos de Investigación.
- IV.5. Contratos predoctorales (PIF) en áreas de especial atención.
- IV.6. Reparación y validación de material científico.
- IV.7. Acciones especiales.



## 4. ACCIONES ESTRATÉGICAS DE INVESTIGACIÓN

**370.000 €**

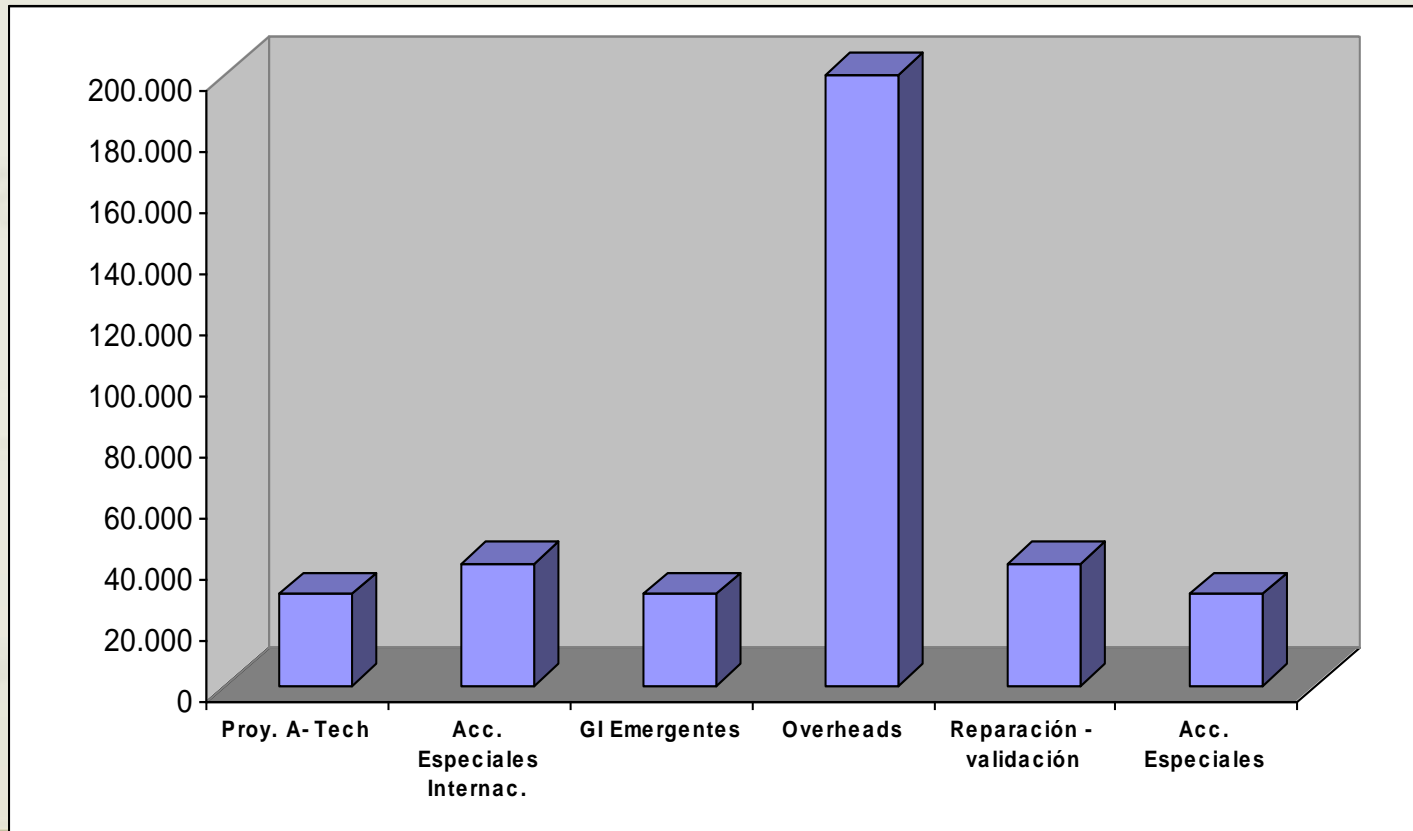

## 4. ACCIONES ESTRATÉGICAS DE INVESTIGACIÓN

Ac. especiales internac.

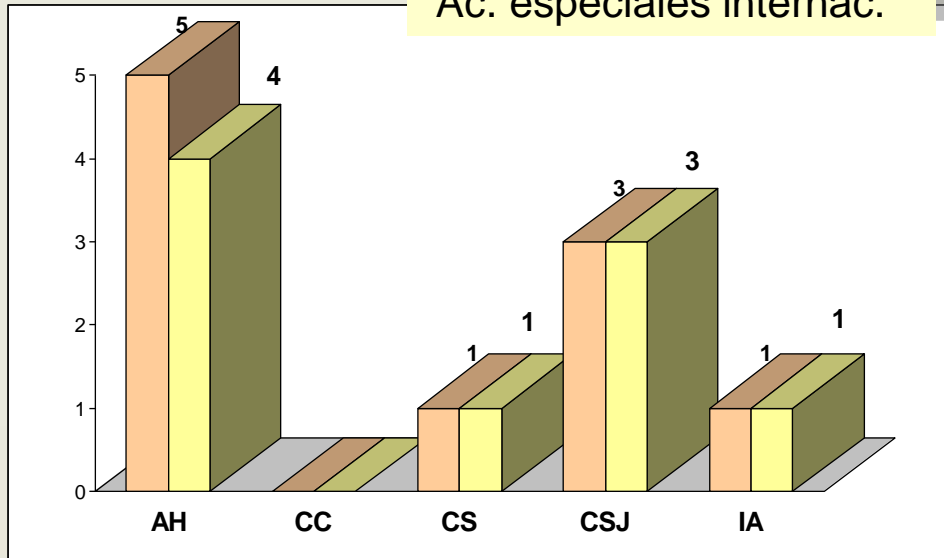

Grupos emergentes

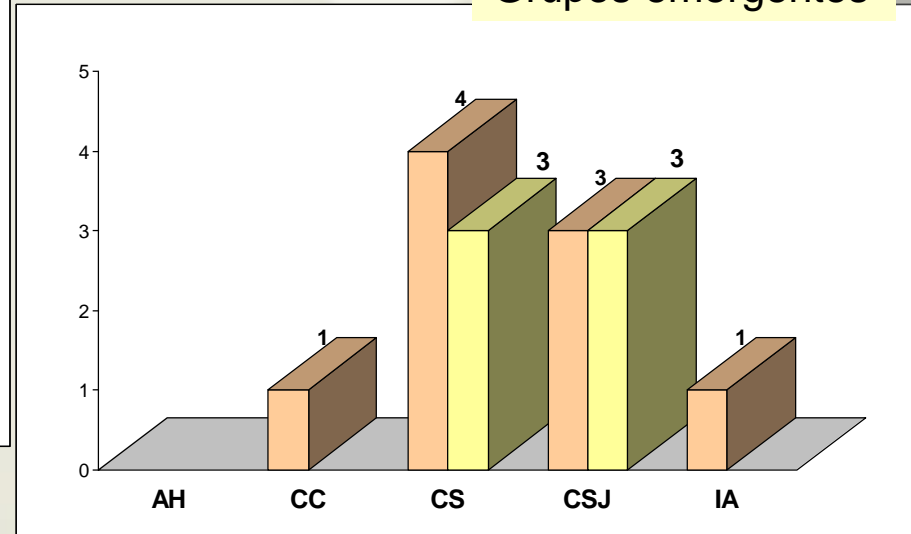

## 4. ACCIONES ESTRATÉGICAS DE INVESTIGACIÓN

Reparación

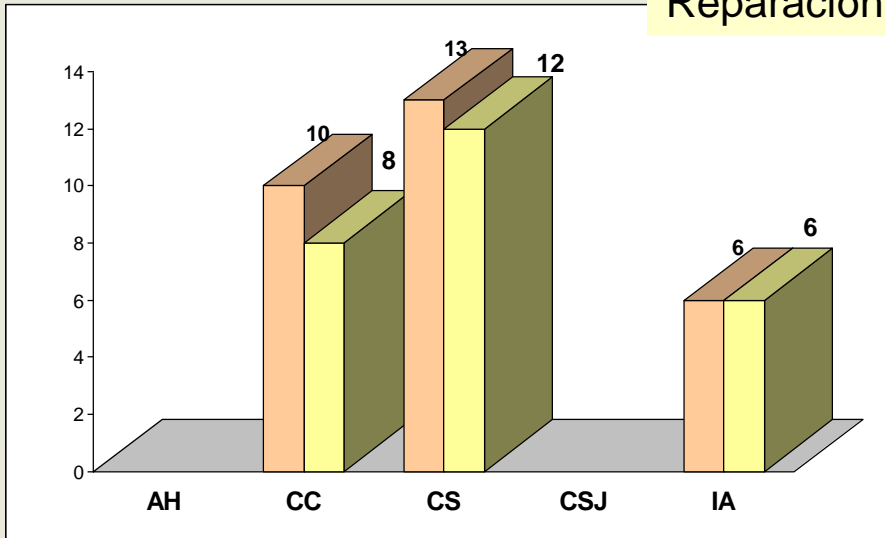

Ac. especiales

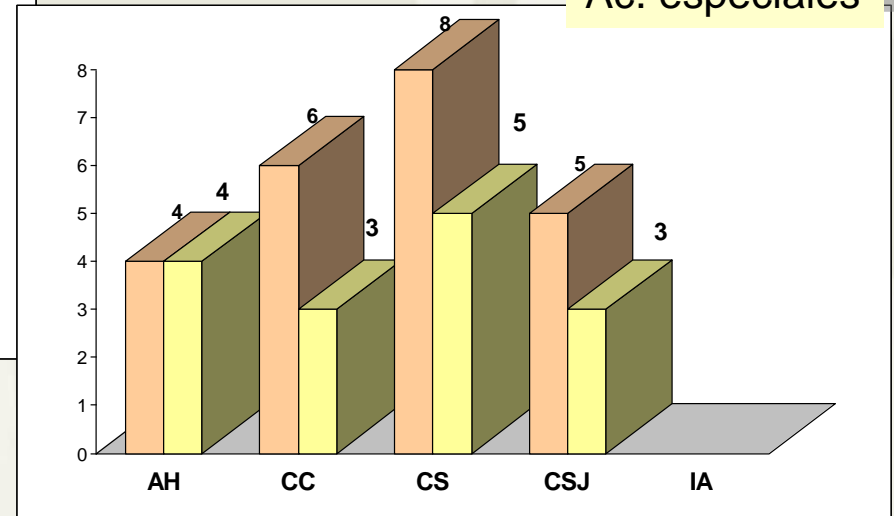

## 4. ACCIONES ESTRATÉGICAS DE INVESTIGACIÓN

Ayuda suplementaria GI

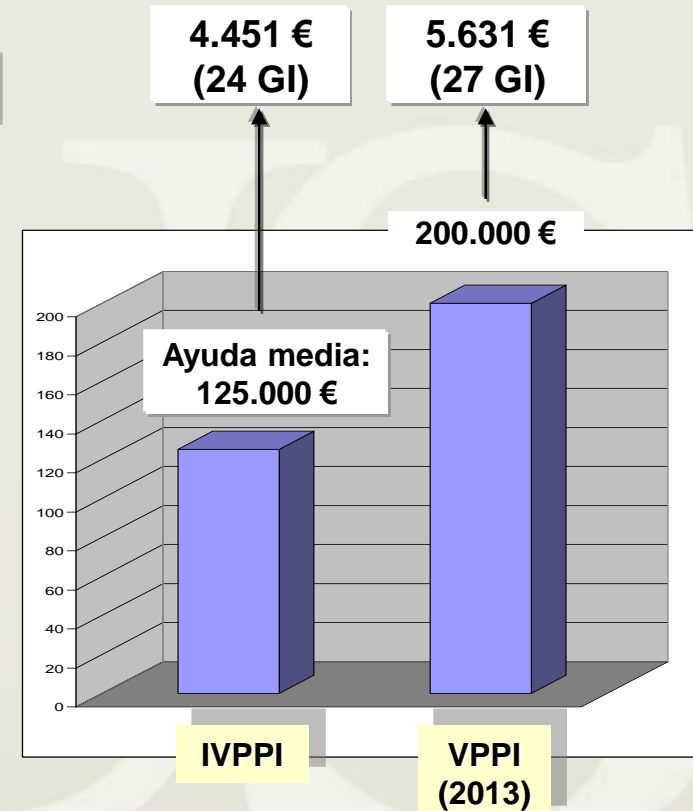
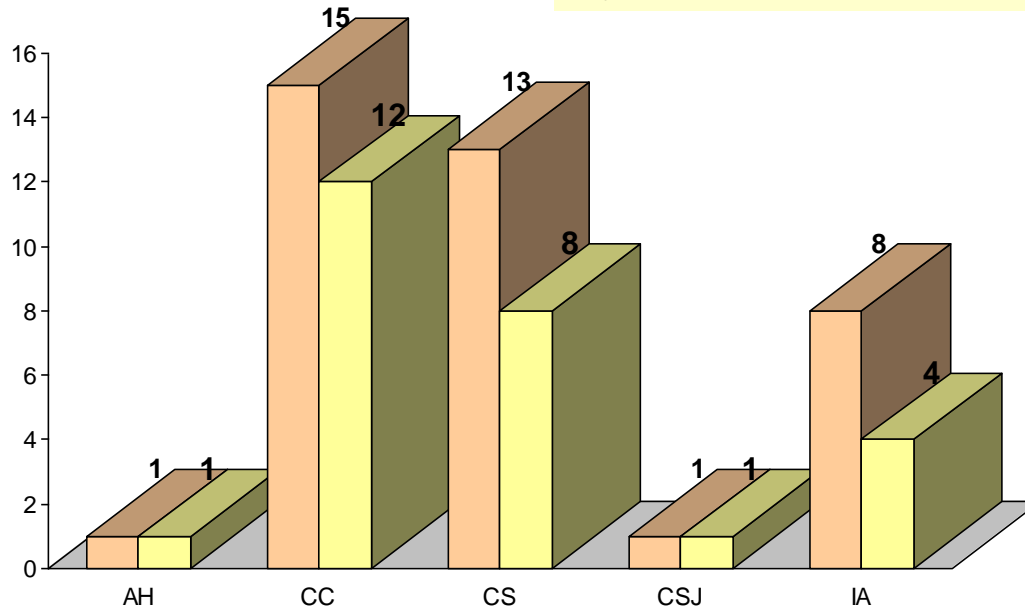

## V PLAN PROPIO DE INVESTIGACIÓN (2013 – 2016)

### SEGUNDO AÑO (2014)

- Presupuesto: 5.000.000 €.
- Bases para el año 2014 aprobadas el 19-12-2013 por asentimiento con varios cambios que describimos en lo que sigue.
- 20 contratos acceso (5 más que en 2013).
- Cambio en el baremo para la asignación de contratos a Departamentos, reforzando la valoración de la capacidad formativa de los mismos, es decir, la cantidad de posibles candidatos.
- Modificación de los criterios en la distribución de la ayuda básica y de internacionalización a los Departamentos, incluyendo contratos 68/83 de menos cuantía y valorando la trayectoria global de los Departamentos y no el número de publicaciones estrictamente.

### V PLAN PROPIO DE INVESTIGACIÓN (2013 – 2016)

#### SEGUNDO AÑO (2014)

- Cambio en el baremo en movilidad A para reforzar apoyo a jóvenes doctorandos.
- Introducción de una Cláusula de prevención para contratos predoctorales.
- Cláusula de prevención para contratos puente posdoctorales .
- Cláusula de prevención para contratos predoctorales de especial atención.
- Definición de las condiciones de especial atención en contratos predoctorales de carácter estratégico.
- Otras de carácter técnico.